

FORMATO EUROPEO PER IL CURRICULUM VITAE

INFORMAZIONI PERSONALI

Nome
Indirizzo
Telefono
E-mail
Nazionalità
Data di nascita

ERIKA PATRIGNANI

Loc. Magliano, 44/A – 61032 Fano (PU)
329 9460174
erika.patrignani@libero.it
Italiana
04.07.1978

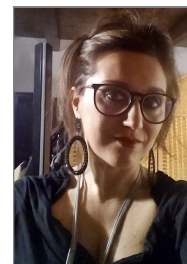

ESPERIENZA LAVORATIVA

• da febbraio 2020

- Tipo di impiego
- Principali mansioni e responsabilità

COMUNE DI MONTELABBATE (PU)

Ufficio Tecnico-Urbanistica-Edilizia.

Istruttore Tecnico Urbanistica-Edilizia

ISTRUTTORE TECNICO DIRETTIVO, Istruttorie Pratiche sia afferenti allo SUE che allo SUAP, oltre a Calcolo del Contributo di Costruzione, Verifica delle SCIA di Agibilità, Redazione CDU e di idoneità alloggiative, Relazioni Paesaggistica.

Redazione di tutti gli Atti Amministrativi inerenti l'attività edilizia tra cui "Determina di accertamento entrate".

Utilizzo sistema: CIVILIA – ARCHI7- ARCHIWEB – SIT -SISTER

• da Novembre 2018 Novembre 2019

- Tipo di impiego
- Principali mansioni e responsabilità

COMUNE DI PERGOLA- (PU)

Ufficio Tecnico Urbanistica e lavori Pubblici

Responsabile del Servizio Urbanistica- D1

ISTRUTTORE TECNICO DIRETTIVO, Responsabile del procedimento Istruttorie SUE e SUAP, Istruttorie Paesaggistica, Calcolo Contributo di Costruzione, Revisione pratiche "Sisma 2016", Verifica SCIA di Agibilità, Redazione CDU, Progettazione Lavori Pubblici, computi metrici estimativi e quanto necessario da porre a base di gara.

Utilizzo sistema: SIT, SISTER, PRIMUS, EDILIZIA di Gruppo Marche srl.

• PROGETTI LL.PP.

- PROGETTAZIONE DEFINITIVA ED ESECUTIVA DEI LAVORI DI RESTAURO DI "PALAZZO MALATESTA" A PERGOLA FINALIZZATO ALLA REALIZZAZIONE DI UNA STRUTTURA RICETTICA- IMPORTO 1.350.000,00 euro

- LAVORI DI STRAORDINARIA MANUTENZIONE PER CONTENIMENTO FRANA STRADA "DEI CAPPUCCINI" E STRADA "LE SALINE"- IMPORTO 80.000,00 euro

- LAVORI DI MANUTENZIONE STRAORDINARIA PAVIMENTAZIONE AREA INDUSTRIALE "PANTANA"- IMPORTO 90.000,00 euro

- LAVORI DI MANUTENZIONE STRAORDINARIA MANTO STRADALE VIA FERMI- IMPORTO 25.000,00 euro

• da gennaio 2018 ad Agosto 2018

- Tipo di impiego
- Principali mansioni e responsabilità

ROSSI SRL COSTRUZIONI E RESTAURI – Fano (PU)

Ristrutturazione Edifici Pubblici e Privati

Impiegato Tecnico

Responsabile acquisti, gestione Appalti Pubblici, Direzione Tecnica di cantiere, preventivazioni, analisi di mercato, analisi prezzi, rilievo misure e redazione di contabilità attiva e passiva.

Utilizzo sistema di Contabilità: STR della Team System.

• **da gennaio 2017**

- Tipo di impiego
- Principali mansioni e responsabilità

• **settembre 2015 – agosto 2016**

- Tipo di impiego
- Principali mansioni e responsabilità

• **da settembre 2008 a luglio 2015**

- Tipo di impiego
- Principali mansioni e responsabilità

• **da maggio 2007 ad agosto 2008**

- Tipo di impiego
- Principali mansioni e responsabilità

• **da settembre 2006 ad aprile 2007**

- Tipo di impiego
- Principali mansioni e responsabilità

• **da febbraio ad agosto 2006**

- Tipo di impiego
- Principali mansioni e responsabilità

• **da aprile 2005 a febbraio 2006**

- Tipo di impiego
- Principali mansioni e responsabilità

ISA INFISSI Spa – Calcinelli (PU)

Produzione di facciate continue, pareti mobili e infissi in alluminio

Addetto ufficio acquisti

Gestione acquisti e fornitori, per più cantieri in contemporanea. Utilizzo sistema AS400

LA STANZINA - Fano (PU)

AGOSTINI ARREDAMENTI - Fano (PU)

Aziende di arredamento e progettazione d'interni

Collaboratore

Collaborazione alla progettazione di interni; rilievo misure, preventivazione e vendita

LI.TA. COSTRUZIONI Spa - Fano (PU)

Impresa di costruzioni

Direttore tecnico di impresa, responsabile acquisti e gestione della qualità ISO 9001

Gestione dell'intero ciclo successivo all'acquisizione delle commesse, prevalentemente relative ad appalti pubblici. L'attività riguarda contemporaneamente più cantieri per quanto concerne la gestione e il controllo dell'esecuzione dei lavori e comporta il controllo e l'analisi degli elaborati grafici e contrattuali; la gestione acquisti e i relativi contratti a fornitori e subappaltatori; i rapporti diretti con l'amministrazione appaltante per la gestione tecnica ed economica dell'intera fase di esecuzione dell'opera; la redazione della contabilità; la supervisione tecnica ed operativa del cantiere; la gestione delle varianti in corso d'opera dal punto di vista tecnico ed economico.

AGS ITALIA Spa - Pesaro

Ingegneria e Informatica

Responsabile tecnico di cantiere

L'attività riguardava contemporaneamente più cantieri per quanto concerne la gestione e il controllo dell'esecuzione dei lavori e si espletava nella gestione degli aspetti di coordinamento fornitori ed ausilio amministrativo per le costruzioni (controllo di qualità), gestione degli aspetti tecnici ed operativi, redazione di elaborati tecnico-economici quali as-built e contabilità.

STUDIO ASSOCIATO FRATINI - Fossombrone (PU)

Progettazione

Collaboratore alla progettazione

Progettazione architettonica e preliminare degli impianti; redazione e restituzione di rilievi architettonici; redazione del diagramma di Gantt e dei computi metrici estimativi; assistenza di cantiere nell'esecuzione delle opere; contabilità lavori; pratiche per autorizzazioni enti preposti.

MOSAICO ENGINEERING E MONTAGNA COSTRUZIONI - Pesaro

Progettazione-Costruzione

Stage - Collaboratore alla progettazione e assistente tecnico di Cantiere

Progettazione civile, redazione progetto esecutivo e assistente tecnico al coordinamento di cantiere in fase di esecuzione delle opere.

STUDIO DI ARCHITETTURA ED ESTIMO - PROF. MARCO JODICE - Firenze

Progettazione-Estimo

Collaboratore

Progettazione civile e assistenza tecnica di cantiere. Rilievi architettonici, stime, redazione di computi metrici e capitolati speciali.

CAPACITÀ E COMPETENZE TECNICHE

Sistemi Operativi:

Automazione d'ufficio:

Ambiente Cad:

SOFTWARE DI GESTIONE:

Software di grafica:

Internet:

Microsoft Windows

Microsoft Office (Word, Excel)

Autocad 2D

PRIMUS Acca; STR TeamSystem,

SIT, SISTER, "EDILIZIA" Gruppo Marche Informatica srl, AS400-CIVILIA-ARCHI7-ARCHIWEB

Photoshop

Navigazione in rete, uso dei motori di ricerca, posta elettronica-

ISTRUZIONE E FORMAZIONE

• dicembre 2007

Abilitazione alla funzione di Coordinatore della Progettazione ed Esecuzione della Sicurezza e Salute nei cantieri temporanei e mobili

• settembre 2007

Iscrizione all'ordine degli Architetti, Pianificatori, Paesaggisti e Conservatori della Provincia di Pesaro e Urbino

• giugno 2006

Abilitazione all'esercizio della Professione Ordine degli Architetti di Pesaro e Urbino.

• aprile 2005

Conseguimento della laurea in Architettura con votazione 110/110 presso l'Università degli studi di Firenze. Tesi di Laurea "Officina del Vino" - Progetto della Cantina sociale "Terre del Carpine", Magione, Perugia.

• 1997

Diploma di Geometra presso l'Istituto Tecnico per Geometri "G. Genga" di Pesaro

CAPACITÀ E COMPETENZE LINGUISTICHE

MADRELINGUA

• Capacità di lettura, scrittura ed espressione orale

• Capacità di lettura, scrittura ed espressione orale

• Capacità di lettura, scrittura ed espressione orale

ITALIANO

SPAGNOLO BUONO

FRANCESE SCOLASTICO

INGLESE B1

CAPACITÀ E COMPETENZE ORGANIZZATIVE

Gestione decennale di un team di lavoro (geometri e operai), organizzando le loro attività e le attività di cantiere al fine di ottenere un ottimo risultato, sia economico che relativo alle tempistiche, competenza maturata e verificata occupandomi prevalentemente di appalti pubblici, nei quali l'attenzione ai tempi è un elemento fondamentale, non solo per il rispetto del contratto ma anche per un fattore economico per l'impresa/azienda. Inoltre, redigendo da oltre otto anni i contratti, ritengo di aver sviluppato una forte attenzione ai dettagli e alle problematiche che potrebbero svilupparsi durante le lavorazioni.

Pertanto, ritengo di aver maturato ottime capacità di coordinamento di un team di lavoro, di organizzazione delle procedure, di risoluzione tempestiva delle problematiche impreviste e di avere una spiccata attitudine alla parte economica/marketing che oltre a piacermi e gratificarmi è fondamentale per la crescita dell'azienda in cui lavoro, che sento come mia.

CAPACITÀ E COMPETENZE RELAZIONALI

Mi trovo bene a lavorare in gruppo e ritengo di avere una ottima capacità di relazione, sperimentata negli anni durante le negoziazioni con subappaltatori e fornitori e nei rapporti di vendita con i clienti.

CAPACITÀ E COMPETENZE ARTISTICHE

Ho lavorato nel settore del mobile per molti anni, collaborando con passione con un negozio di arredamenti di Fano, occupandomi della progettazione, rilievo misure e vendita (fino al 2008).

Dopo la laurea, presso lo studio di architettura di Firenze, poi nello studio di progettazione di Fossombrone disegnando "esecutivi" di mobili e successivamente all'AGS di Pesaro ho potuto seguire la mia passione per la progettazione di interni e notare la mia buona capacità di organizzazione degli spazi per le quali ritengo averne una buona predisposizione.

Nel 2015 e 2016 ho avuto poi modo di esercitare nuovamente con soddisfazione queste competenze, collaborando con più negozi di arredamento e progettazione di interni di Fano.

trovando soddisfazione personale e apprezzamento da parte dell'azienda per le attività svolte.

CAPACITÀ E COMPETENZE PER PARTICOLARE INTERESSE

Ho una grande passione per i vini, perfetto connubio tra gioia di vivere, gusto e piacere di stare in compagnia. Per approfondirne la conoscenza ho seguito il corso triennale dell'AIS (Associazione Italiana Sommelier) conseguendo l'attestato di Sommelier.

PATENTE

A-B

ALLEGATO	PRINCIPALI LAVORI ESEGUITI
LI.TA Costruzioni Spa Fano	Lavori di miglioramento sismico scuola primaria di Cartoceto - (PU) 2015 Autorimessa comunale di Cartoceto - (PU) Gennaio 2015 Restauro conservativo Palazzo Bracci di Fano - (PU) Dicembre 2014 Rifacimento degli impianti Ufficio Demaniale Marittimo - (AN) 2014-2015 Realizzazioni di Opere Pubbliche - Porto Viro (RO) 2013-2014 Realizzazione urbanizzazione primaria comparto C2.3 - Minerbio (BO) 2013 Infrastrutture e pavimentazioni, centro storico di Norcia (PG) 2012-2013 Restauro civica Pinacoteca - Ancona 2009-2013 Recupero dell'area dell'anfiteatro 1° stralcio-Spoleto (PG) 2011-2012 Ristrutturazione e ampliamento scuola Burago di Molgora (MB) 2012 Restauro Palazzo Cavriani - Felonica (MN) 2011-2012 Edificio ad uso polivalente - Borghi (FC) 2010-2011 Impianto di condizionamento Agenzia delle Entrate - Ancona 2011 Adeguamento impianto antincendio Collegi Universitari di Urbino 2011 Riqualficazione sede RAI di Ancona - 2011 Lottizzazione Residenziale di 45 unità immobiliari - Piagge (PU)2008-2011
AGS Italia Spa Pesaro	Ristrutturazione di edificio storico (6 unità immobiliari) (PU) Ristrutturazione di edificio (12 unità immobiliari) - Pesaro Realizzazione di nuovo edificio (9 unità immobiliari) - Fano (PU) Ristrutturazione di un edificio (5 unità immobiliari) - Pesaro Ristrutturazione (2800 m ² uffici) - Pesaro
Studio Associato Frattini Fossombrone	Rilievo architettonico di edificio storico e grotte - Siena Progettazione preliminare di civili abitazioni - Siena Progetto preliminare di "borgo medioevale"- Siena Progettazione esecutiva mobili - Urbino
Mosaico Engineering e Montagna Costruzioni Pesaro	Piscina dell'albergo Holiday Inn - Perugia Assistente di cantiere per Centro accoglienza - Pesaro Assistente di cantiere per Multisala - Pesaro Assistente di cantiere per ristrutturazione di casa di accoglienza - Loreto (AN)
Studio di Architettura ed Estimo Prof. Marco Jodice Firenze	Progettazione esecutiva degli interni di Atelier nell'ex monastero dell'Arcangelo Raffaello - Firenze Rilievo architettonico e restituzione del complesso del corpo militare della Croce Rossa, progetto di recupero - Massa Marittima

Concedo l'autorizzazione all'archiviazione e al trattamento dei dati personali contenuti in questo curriculum vitae, ai sensi del D.Lgs. 196/2003.

Fano, 06/11/2020